

Persoonlijke interesses

Hier zie je één van de muren van het kamertje van Anne Frank in het Achterhuis zoals het er in 1944 uitzag. Anne plakt vanaf het begin van de onderduik (1942) plaatjes op de muren.

- 1 Bekijk de afbeelding goed en lees de bijschriften.
- 2 Verbind het bijschrift met het juiste plaatje.
- 3 Beantwoord daarna de vragen a en b op pagina 2.

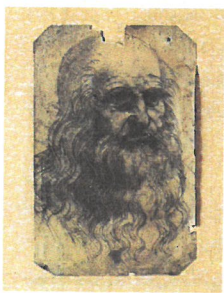
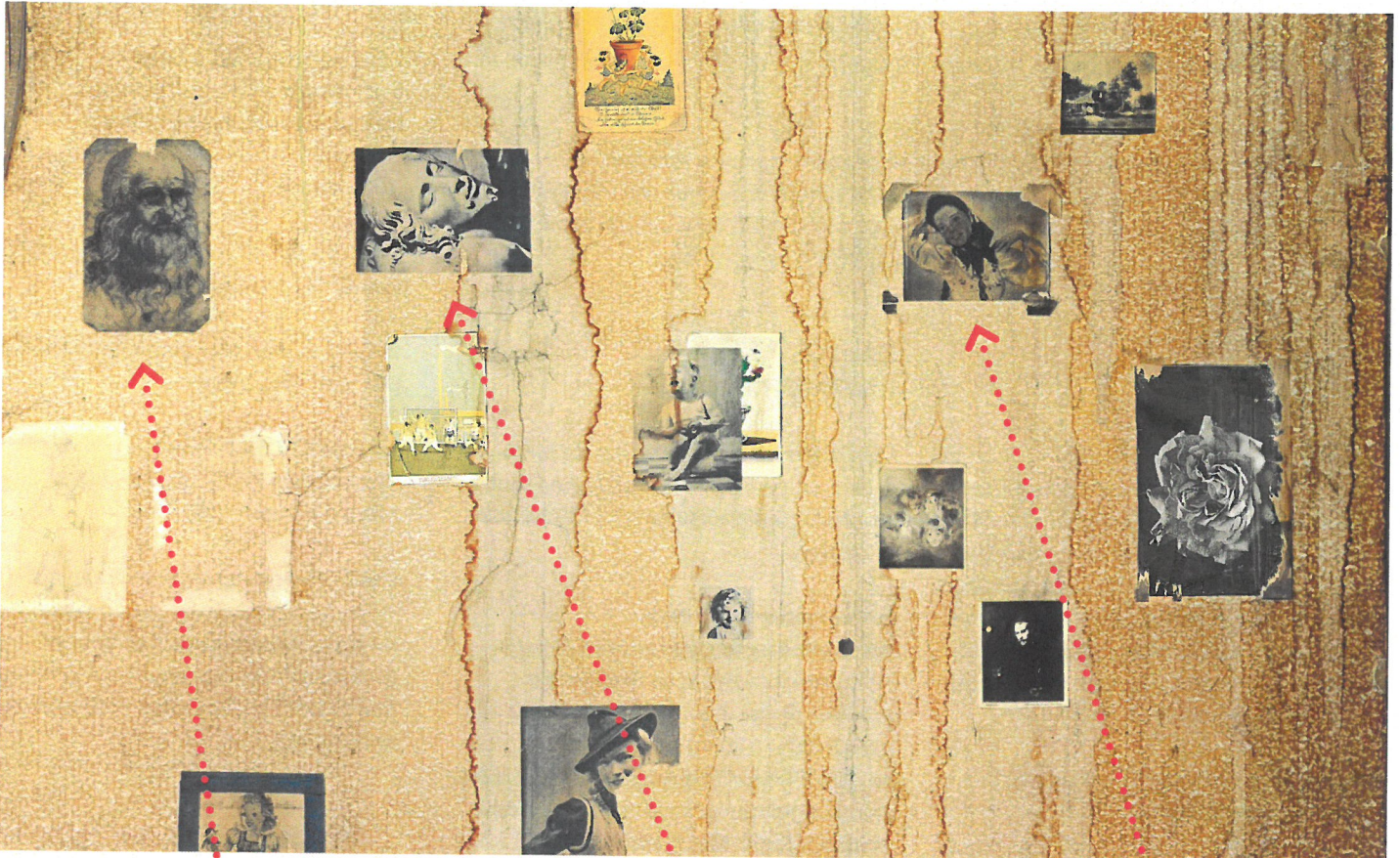

1944

Detail van het marmeren beeldhouwwerk Pietà (1498-1499), vervaardigd door Michelangelo (1475-1564)



1942

Twee van de vier zusjes Lane: Rosemary Lane (1913-1974) Priscilla Lane (1915-1995) Uit een artikel over het leven van de zusjes Lane (allen zowel zangeres als actrice) en over hun huis in de buurt van Hollywood.



1944

Leonardo da Vinci (1452-1519) Zelfportret in krijt, uit de laatste periode van zijn leven (1512-1515).

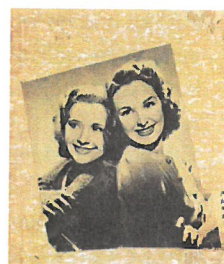

1942

Ansichtkaart van meisje dat de was doet.



1944

Joyce van der Veen bij een pedagogisch artikel over blozen van Sis Heyster.



1942

Ansichtkaart getekend door Margret Boriss. Uitgegeven door een Joodse uitgever in München in de jaren dertig. Bijzonder aan haar tekeningen is dat ze de volwassenwereld op kinderlijke wijze verbeeldt.